

3.0G / B

3.0G/B

Stand 25. April 2017

Grundlage sind die Ausführungspläne 1992/ 1993
Architekt Dipl.-Ing. Manfred Lobe, Wiesbaden

25.04.2017
Gruppenfläche
nur Büros 3.0G/B
ohne Anteil Flur
für Raum 3.39-3.50
271,83m²

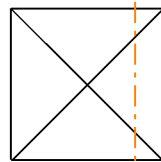
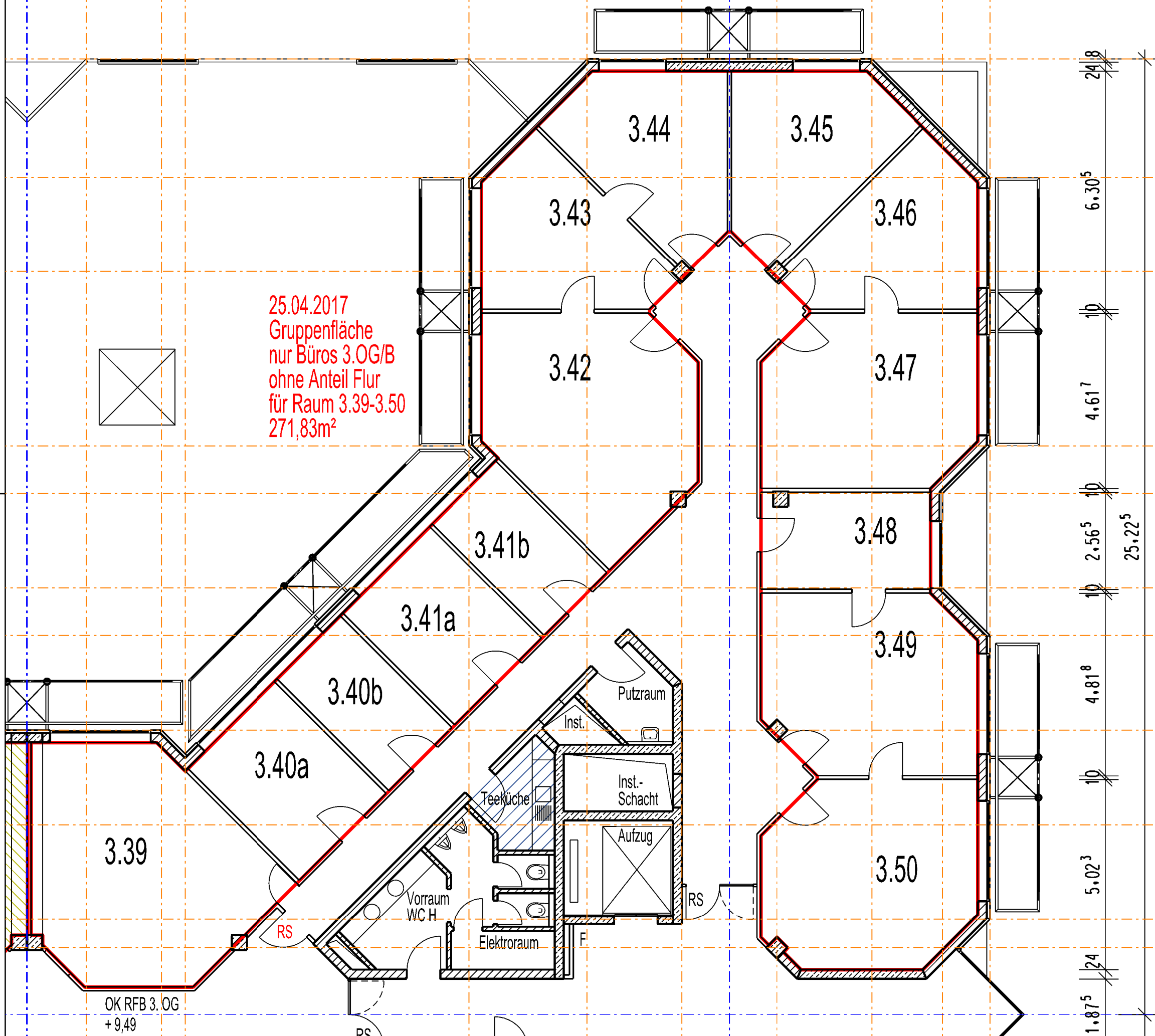

Index:	Änderung:	Datum:
Bauherr:	Dr. Struth + Lobe KG Neuweg 7 55218 Ingelheim	
Leistungsphase	Ausführungsplanung	
Proj.-Nr.:	LEI 15	
Bauvorhaben:	Bürogebäude mit TG 04416 Markkleeberg Hauptstr. 101	
Planinhalt:	Ausschnitt B Grundriss 3.0G	
Architekturbüro	 Dipl.-Ing. Manfred Lobe Nordenstadter Str. 40 65207 Wiesbaden Tel. 0611 - 95 06 13-0 Fax 0611 - 95 06 13-20 E-Mail: kontakt@lobe-architekten.de	
Masstab:	1:100	Format: DIN A3
Name:	Gü Lo	Datum: 07.04.17
gezeichnet:	Gü Lo	07.04.17
geprüft:		
freigegeben:		
	Name	Jahr
	BT	LP
	Nr.	Rev.
Plannr.:	LEI 92 01 A11 005BI 00	