

1312
14
15
16
17
18
19
20
21
22

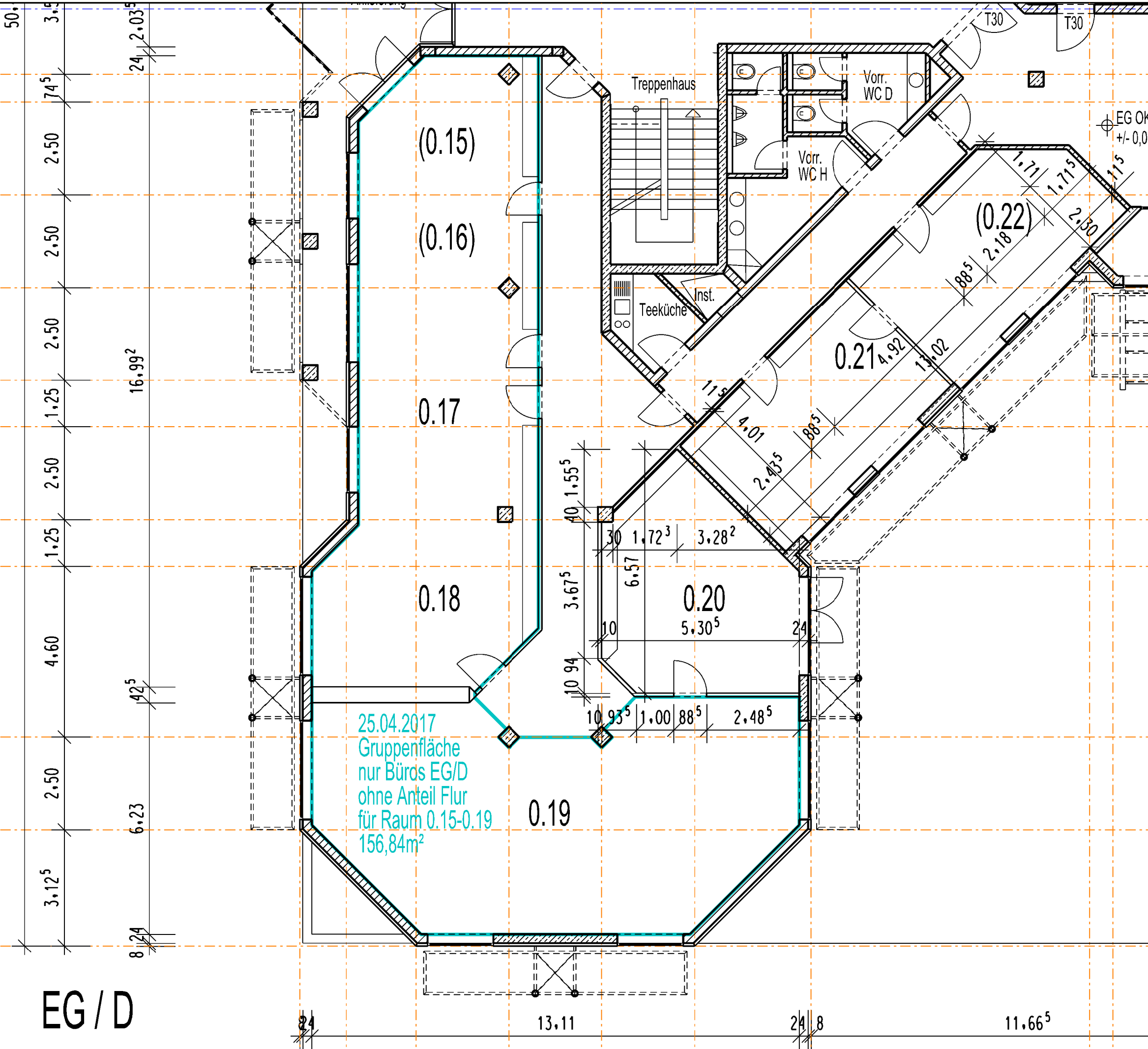

EG/D

Mietflächen Stand 25. April 2017

Vor Ausführung Massangaben vor Ort prüfen!
Grundlage sind die Ausführungspläne 1992/ 1993
Architekt Dipl.-Ing. Manfred Lobe, Wiesbaden

Index: Änderung: Datum:

Bauherr:
Dr. Struth + Lobe KG
Neuweg 7
55218 Ingelheim

Leistungsphase **Ausführungsplanung**

Proj.-Nr.: LEI 15

Bauvorhaben:
Bürogebäude mit TG
04416 Markkleeberg
Hauptstr. 101

Planinhalt:
Ausschnitt D
Grundriss EG

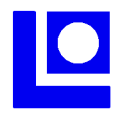
Architekturbüro
 **Dipl.-Ing. Manfred Lobe**
Nordenstadter Str. 40
65207 Wiesbaden
Tel. 0611 - 95 06 13-0
Fax 0611 - 95 06 13-20
E-Mail: kontakt@lobe-architekten.de

Masstab: 1:100 Format: DIN A 3

Name: Datum: Unterschrift:

gezeichnet: We Gü 07.04.17

geprüft:

freigegeben:

Name	Jahr	BT	LP	Nr.	Rev.

Plannr.: LEI | 92 | 01 | A1 | 002D | 00

EG / D

16,99²

25.04.2017
Gruppenfläche
nur Büros EG/D
ohne Anteil Flur
für Raum 0.15-0.19
156,84m²

0.19

(0.22)

(0.15)

(0.16)

0.17

0.18

0.20

0.21

Treppenhaus

Vorr. W.C.D

Vorr. W.C.H

Teeküche

Inst.

EG OK
+/- 0,00

T30

T30

24

13.11

24 | 8

11.66⁵

50,

3.5

24 | 2.03⁵

74⁵

2.50

2.50

2.50

2.50

1.25

2.50

2.50

1.25

4.60

42⁵

2.50

6.23

3.12⁵

8 | 24