

Markkleeberger Tourismus-Nachrichten aus der Stadtverwaltung

RÜCKBLICK AUF DEN 3. SÄCHSISCHEN WANDERTAG

Vom 6. bis 8. Mai 2011 war Markkleeberg Gastgeber des 3. Sächsischen Wandertags. 4.500 Wanderfreunde kamen und starteten auf einer der 42 Wandertouren. Statistisch waren alle deutschen Bundesländer außer Bremen in Markkleeberg vertreten. Der Wandertag war für unsere Stadt ein riesiger Imagegewinn. Bilder, Berichte und Mails unter www.7seenwanderung.de

Um die touristischen Effekte des Wandertags bewerten zu können, werden gerade alle gewerblichen und privaten Beherbergungseinrichtungen zu den Übernachtungszahlen des Wandertags befragt. In abgewandelter Form wird dieser Fragebogen künftig bei allen touristischen Events in Markkleeberg und im Leipziger Neuseenland eingesetzt, um verwertbares statistisches Material zu erhalten.

Entwicklungsimpulse durch den Wandertag

Markkleeberg ist „wanderfit“. An Gäste, die zu Fuß in Markkleeberg unterwegs sein wollen, richtet sich das Wanderportal unter www.markkleeberg.de/tourismus. Hier sind alle markierten Wanderwege in unserer Stadt beschrieben sowie mit Karten hinterlegt. Hier gibt es auch Übersichtskarten für individuelle Wandertouren. Die Seite wartet auch mit Tipps und Links zu weiteren Wanderregionen auf.

Tourismus- und Wandermesse zum 3. Sächsischen Wandertag

Anlässlich des 3. Sächsischen Wandertages und des 20. Stadtfestes konnten sich erstmalig touristische Anbieter mit ihren Produkten auf der Raschwitzer Straße und dem Rathausplatz präsentieren. Die Anbieterstruktur reichte von Reisebüros und Reiseveranstaltern über Tourismusregionen bis hin zu Sport- und Freizeit Anbietern aus ganz Sachsen. Der Gute Ruf des Sächsischen Wandertages eilte voraus und hatte zur Folge, dass bereits vor dem Event Ausstellungsplätze knapp waren. Insgesamt nutzten 25 touristische Aussteller die Gelegenheit die Gäste des Stadtfestes über ihre Angebote zu informieren. Stadtfestbesucher hatten somit die Chance ihren Sommerurlaub oder einen Kurztrip ins In- oder Ausland direkt vor Ort zu buchen. Die Mitarbeiterinnen des Bereiches Tourismusentwicklung nutzten die Gunst der Stunde zu einem reichen Ideenaustausch und freuten sich über zahlreiche Angebote bezüglich zukünftiger Zusammenarbeit mit anderen touristischen Anbietern und Regionen.

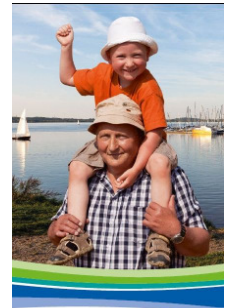

PILGERWEG AUF DER VIA IMPERII ERÖFFNET

Markkleeberg liegt am Pilgerweg! Am 2.6.2011 wurde der erste markierte Abschnitt der Via Imperii zwischen Markkleeberg und Rötha eingeweiht. Ziel der Deutschen Jakobusgesellschaft ist der schnellstmögliche Lückenschluss zwischen Leipzig und Borna. Der Pilgerweg ist ein weiterer Beleg für die Bedeutung des Wandertourismus in Markkleeberg. Um die Attraktivität des Wanderns zu steigern, bringen sich die Kirchengemeinde der Martin-Luther Kirche, die Kirchengemeinde Großstädteln / Großdeuben sowie der Förderverein der Fahrradkirche Zöbiger aktiv in die Entwicklung des Pilgerwegs ein. Auf ihre Ideen dürfen wir gespannt sein.



NEUE AUSSTELLUNG IN MARKKLEEBERG: ELEKTROTECHNISCHE SAMMLUNG

Am 18.06.2011, 10 - 16 Uhr, anlässlich des bundesweiten Tags der Technik, öffnet die elektrotechnische Sammlung des VDE-Bezirksvereins Leipzig/Halle in der Mönchereistraße 2 erstmals ihre Türen. Ca. 3.000 Exponaten widerspiegeln die elektronischen Entwicklung der letzten 100 Jahre. Bis zum Jahresende war die Ausstellung in Taucha beheimatet und musste einen neuen Standort suchen. Unterstützt von der enviaM ist die Mönchereistraße 2 ab sofort nicht nur Ausstellungs- sondern auch Weiterbildungs- und Begegnungsstätte. Geöffnet jeden letzten Dienstag/Monat, 14 - 18 Uhr
mehr Informationen unter www.vde-leipzig-halle.de/sammlung

NEUES VOM TOURISTISCHEN GEWÄSSERVERBUND

11.7.2011: Eröffnung des Kurses 1 von Leipzig zum Cospudener See

Vielfach angekündigt, immer wieder verschoben, wird die erste durchgängig befahrbare Wasserroute des touristischen Gewässerverbunds zwischen Leipzig und dem Leipziger Neuseenland endlich Realität. Am 11.7.2011, am ersten Ferientag in Sachsen, feiert die Region den „Tag blau“ mit einem Bootscorso vom Stadthafen Leipzig zum Hafen Zöbiger. Programm unter www.markkleeberg.de.



Boots- und Kanutouren - buchbare Angebote

Auf diesen Startschuss haben die Anbieter am Wasser nur gewartet. Der Tourismusverein Leipziger Neuseenland e.V. vereint auf seiner Internetseite www.leipzigerneuseenland.de vielfältige buchbare Angebote - von Motorbootfahrten, über Kanutouren bis hin zur Kombination Wandern / Bootstour, die beim Wandertag erfolgreich getestet wurde.



Markkleeberger - Störmthaler See

Im März dieses Jahres starteten die Bauarbeiten an der Kanuparkschleuse. Sie wird 2014, wenn die Flutung des Störmthaler Sees abgeschlossen ist, die um vier Meter differierenden Pegel der Seen ausgleichen. Auf der Internetseite der Stadt Markkleeberg lässt sich das Baugeschehen aktuell verfolgen. Hier sind auch Daten und Fakten zur Schleuse, zum Verbindungskanal zwischen beiden Seen und zum gesamten Kurs 5 zu lesen.

[www.markkleeberg.de/tourismus/aktuelle Baumaßnahmen](http://www.markkleeberg.de/tourismus/aktuelle_Bauma%C3%9Fnahmen)
Begleitend zum Baufortschritt sind ab Herbst 2011 Baustellenführungen geplant.



NEUES AM MARKKLEEBERGER SEE

Spielgeräte im Kanupark

Im Kanupark wurde dem Wunsch vieler Eltern nach Spielgeräten Rechnung getragen. Ein Spielplatz und eine Sprunganlage machen den Kanupark fortan auch bei den kleinen Gästen attraktiv.



Bootsverleih und Liegeplätze

Der Vision des Hafens am Markkleeberger See wird in der Auenhainer Bucht zunehmend greifbar. Die Saison 2011 startete mit der Segelschule und dem Bootsverleih von All-on-Sea und mit der Fertigstellung der Slipstelle am Bootssteig. Hier stehen jetzt auch Land- und Wasserliegeplätze zur Verfügung.



Drachenboot-Touren auf dem Markkleeberger See

Die wassersportlichen Möglichkeiten am Markkleeberger See sind seit dem Frühjahr 2011 um ein weiteres Angebot reicher. Ein Drachenboot steht bereit, um das Gewässer mit Ausgangspunkt "Kanupark" zu erkunden. Drachenboot fahren bedeutet Paddelvergnügen der besonderen Art - egal ob als Gruppenausflug, für Incentive-Angebote oder zum Training. Die Bootscrew besteht aus bis zu 20 Paddlern, einem Trommler und einem Steuermann.



neu im Angebot: Drachenboot-Tour "Standard" für Drachenboot-Neulinge & Gruppen

Personenanzahl: 12 - 20 Paddler sowie 1 Trommler/in
 Termine: auf Anfrage in den Monaten April bis Oktober
 Dauer: ca. 75 Minuten, Preis pro Tour: 119,00 Euro (inkl. MwSt.)
 25% Rabatt für Schülergruppen und Schulklassen
 Mehr Informationen unter www.kanupark-markkleeberg.com

Sprungplattform

Der Auenhainer Strand ist um eine Attraktion reicher. Im Mai dockte hier Sprungplattform an und begeistert seitdem die Badenden.



Attraktiver Schutz- & Rastpunkt

Der Rastplatz auf der Crostewitzer Höhe ist jetzt zweifellos der schönste am Markkleeberger See. Gefördert durch den Grünen Ring Leipzig und konstruiert von der Landwirtschaft Aktiengesellschaft Wachau-Störmthal entstand hier die erste Schutzhütte am See. Mit Blick auf die Bisonherde und bis zum Völkerschlachtdenkmal Leipzig lässt es sich hier gut ausruhen und picknicken. Eine Panoramatafel erleichtert die Orientierung und benennt die sichtbaren Türme und Gebäude



Veranstaltungen im Kanupark

Mit dem großen MDR-Rafting am 22. Mai feierte der Kanupark Markkleeberg den Start in seine fünfte Saison. 7.500 Zuschauer kamen zu dem Familienfest und feuerten die MDR-Stars an. Bis zum 10. Oktober 2011 können im Kanupark neben Wildwasser-Rafting, POWER-Rafting und NACHT-Rafting auch verschiedene Kajak-Angebote sowie Hydro-speed und Tubing - die neue Attraktion 2011 - gebucht werden. Alle Informationen + Onlinebuchungen unter www.kanupark-markkleeberg.com.



Erlebnisrastplatz

Am Seeufer in Markkleeberg-Ost zwischen Stadtmühle und Kleiner Pleiße entsteht zwischen August und November 2011 ein Erlebnisrast- und Abenteuerspielplatz. Für dieses lang geplante Projekt am Markkleeberger See wurden immer wieder Förderanträge gestellt, die leider alle Absagen erhielten. Die Stadt Markkleeberg investiert nun in den Bau von Kletterwald, barrierefreier Schutzhütte, Hängematte und Seeschlange 185.000,00 € öffentliche Mittel.

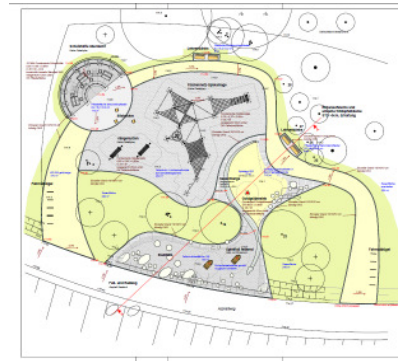

Erdgeschichtlicher Zeitpfad Markkleeberger - Störmthaler See

Die Förderung dieses wichtigen Vorhabens für den Seenverbund ist gelungen. Nachdem die Kultur- und Umweltstiftung der Sparkasse Leipzig bereits Anfang 2010 „ja“ zur Förderung einer Informationsstelle des Geopfads gesagt hat, werden nun alle weiteren 15 geplanten Infopunkte über das ILE-Programm gefördert. Bis Ende 2012 entstehen die 3,50 m hohen Stelen und markieren die geologisch-archäologischen Besonderheiten am Seenverbund.

Damit wird ein weiterer touristischer Entwicklungsschwerpunkt Markkleebergs nun angepackt: Die Vermarktung des berühmten archäologischen Fundorts Markkleeberg und des längsten, bisher aufgenommenen geologischen Profil der Welt.



GRILLPLÄTZE IN MARKKLEEBERG

Mit dem sommerlichen Wetter häufen sich wieder die Anfragen nach öffentlichen Grillplätzen in Markkleeberg.

Grillen und Lagerfeuer sind am Markkleeberger und Cospudener See sowie im agra-Park verboten. Ausnahmen stellen die bewirtschafteten Grillplätze am Markkleeberger See / Auenhainer Strand (Betreiber: All-on-Sea) und am Cospudener See / Nordstrand (Betreiber Hacienda) dar.

NEU: KUTSCHTOUREN IM AGRA-PARK

Zurück zur Langsamkeit. Im vergangenen Jahr startete der Tourismusverein Leipziger Neuseenland e.V. mit einem neuen touristischen Angebot - mit Kutschtouren am Markkleeberger See. Nach den Quadtouren, den Motorboot- und Kanutouren rangierten die Kutschtouren bereits am Jahresende 2010 auf Platz vier der beim Verein gebuchten Touren. Aus diesem Grund wird nun im agra-Park ein weiteres offeriert. Die Städte Markkleeberg und Leipzig gaben am 7.6.2011 gemeinsam mit dem Tourismusverein den Startschuss für die Kutschtouren im agra-Park, die einen Beitrag zur Intensivierung der musealen und gastronomischen Angebote im Park leisten werden.



STATISTISCHE ERHEBUNG BEI UNTERKÜNFTEN MIT WENIGER ALS 9 BETTEN

Markkleeberger Gastgeber, welche Unterkünfte mit weniger als 9 Betten anbieten, wurden Ende Mai 2011 in Form einer Erhebung des Bereiches Tourismusentwicklung der Stadtverwaltung Markkleeberg, zu Besucherstruktur, Anzahl der Übernachtungen und Ankünfte im Jahr 2010 befragt. Die Daten hierzu werden natürlich streng vertraulich behandelt und dienen ausschließlich zur statistischen Analyse der Tourismusentwicklung in Markkleeberg. Der Bereich Tourismusentwicklung der Stadt Markkleeberg würde sich freuen, wenn zahlreiche Gastgeber an dieser Erhebung teilnehmen, um den Ausbau des Tourismus in Markkleeberg gemeinsam voranzutreiben.

AKTUALISIERT: INDIVIDUAL- & GRUPPENANGEBOTE IN MARKKLEEBERG

Die touristische Bandbreite Markkleebergs wächst. Dank dem Ideenreichtum der touristischen Leistungsträger können Tages- und Urlaubsgäste in Markkleeberg aus einer vielfältigen Angebotspalette schöpfen: Bootstouren, Bus- oder Kutschfahrten, Besichtigungen, Erlebniswanderungen, Radpartien, Segwaytouren und historische Erlebnisangebote stehen auf dem Programm. Nutzen Sie diese Programmbausteine für Ihre Gäste und Ihre Angebote!

www.markkleeberg.de/Tourismus/Pauschalen&Touren



BARRIEREFREIES MARKKLEEBERG

Im März 2011 startete das Projekt „Barrierefreies Markkleeberg“ in die zweite Phase. Dank der Förderung durch das Jobcenter / Arbeitsagentur Leipzig konnte die Untersuchung auf alle Dienstleistungsbereiche ausgedehnt werden. Gemessen wird nun auch im Einzelhandel, in Reparaturbetrieben und bei den privaten Anbietern von Unterkünften. Der Bündelung und touristischen Vermarktung der barrierefreien Angebote hat sich jetzt der Tourismusverein Leipziger Neuseenland e.V. angenommen. Beim Juli-Arbeitskreis „Barrierefreies Markkleeberg“ am 5.7.2011 sollen die Angebote vorgestellt und mit Betroffenen diskutiert werden.



INTERNETAUFTRITT MARKKLEEBERG ÄNDERT GESICHT UND STRUKTUR

Das Internet ist die Informationsquelle Nr. 1. Dem Markkleeberger Webauftritt merkt man seine Jahre deutlich an. Er muss dringend optisch benutzerfreundlicher strukturiert werden. Die Umstellung auf die neuen Seiten soll bis Jahresende abgeschlossen werden. Im Zuge des Relaunchs wird die Tourismusentwicklung mit allen touristischen Leistungsträgern Kontakt aufnehmen, um die Daten zu überprüfen und zu aktualisieren

NEUE TOURISTISCHE BROSCHÜRE FÜR MARKKLEEBERG ENTSTEHT

Sozusagen als „Nebenprodukt“ der Internetumstellung soll nun endlich die lange Zeit geplante touristische Broschüre entstehen. „Markkleeberg von A - Z für entdeckungsfreudige Gäste“ ist ein Arbeitstitel, der recht gut das Ziel der neuen Broschüre ausdrückt. Wir streben an, Ihnen bis spätestens August Struktur und Präsentationsmöglichkeiten vorstellen zu können.

DRUCKFRISCHES INFORMATIONSMATERIAL

Neu im Angebot der Markkleeberg-Information sind:

Faltblatt „individuelle Wanderungen in Markkleeberg“
mit Kartendarstellungen von vier Wandertouren durch Markkleeberg Elchtest, Lago Markkiore, Costa Cospuda und Goethes Weg laden zu Wanderungen zwischen 8 und 13 Kilometern ein.



Broschüren „WanderLust 2011“ und „FahrRad 2011“

Der MDV bietet mit seinen kostenlosen Broschüren „WanderLust 2011“ und „FahrRad 2011“ interessantes Wander- und Radwander-material für Gäste und Gastgeber. Jeweils 10 verschiedene Tages-touren unterschiedlicher Länge machen Lust auf individuelle Touren zu Fuß oder per Rad. Sehr praktisch sind die inkludier-ten Fahrplanauszüge des MDV, die eine entspannte An- und Abreise von Start und Ziel garantieren.



Rad- und Wanderkarte „Leipziger Neuseenland, südlicher Teil“ von Public Press erschienen

Der Verlag Public Press hat eine neue Rad- und Wanderkarte für den südlichen Teil des Leipziger Neuseenlands herausgegeben. Diese ersetzt die alte Karte „Leipzig, Neuseenland, Kohrener und Altenburger Land“, ist präziser auf das Leipziger Neuseenland ausgerichtet und ergänzt damit perfekt die bereits erschienene Karte „Leipziger Neuseenland, nördlicher Teil“. In gewohnter Weise aus sehr hochwertigem Material, wetter- und reißfest und somit ideal für den Outdoor-Einsatz geeignet. Erhältlich ab sofort für je 4,95 €.



Flyer „Veranstaltungshöhepunkte im 2. Halbjahr 2011“

Die Übersicht der Kultur- und Sportevents in Markkleeberg bis zum Jahresende wird gerade als Flyer vorbereitet. Die Fertigstellung und Auslieferung erfolgt bis Ende Juni 2011. Im Internet sind die Veranstaltungen bereits vollständig aufgelistet.

www.markkleeberg.de/de/freizeit_tourismus/veranstaltungen

Die nächsten Termine:

18.06.2011	3. Mittsommernachtskonzert (soul meets classic) im Kanupark
01.-03.07.2011	Bulldog- und Schleppertreffen auf dem agra-Veranstaltungsgelände
08.-10.07.2011	ICF Canoe Slalom World Cup 2011 im Kanupark
13.08.2011	Drachenbootrennen auf dem Cospudener See
14.08.2011	5. Pappbootrennen im Kanupark am Markkleeberger See im Rahmen des Leipziger Wasserfestes
24.08.2011	12. Cospudener Seelauf
02.-04.09.2011	FIS Rollski-Weltcup
03.09.2011	Fest der 10.000 Lichter im agra-Park
10.09.2011	6. Sparkassen-Team-Triathlon am Markkleeberger See und Südraum-Marathon
17.-18.09.2011	Fischerfest an der Seepromenade
24.09. 2011	Kartoffel- & Herbstfest am Schloss Markkleeberg, Herbst- & Weinfest in der Rathausstraße

In eigener Sache:

Frau Anne Schmidt ist am 10.05.2011 für einige Zeit ausgeschieden. Nach der Geburt Ihres Kindes wird sie im Laufe des Jahres 2012 zurückkehren. Im Mutterschutz und während der Elternzeit wird sie vertreten durch Carolyn Oeser, Diplom-Betriebswirtin für Tourismuswirtschaft mit Berufserfahrungen in der Touristinformation Greiz.

Mit sommerlichen Grüßen

Rebecca Heinze & Carolyn Oeser
Tourismusementwicklung Markkleeberg

Unsere Kontakte:

Stadtverwaltung Markkleeberg
Tourismusementwicklung
Postadresse: Rathausplatz 1,
04416 Markkleeberg
Sitz: Technisches Rathaus,
Raschwitz Str. 34a,
Zimmer 405/403
www.markkleeberg.de

Carolyn Oeser
Tel.: 0341 3533-204
Fax: 0341 3533-262
carolyn.oeser@markkleeberg.de

Rebecca Heinze
Tel.: 0341 3533-215
Fax: 0341 3533-262
rebecca.heinze@markkleeberg.de